



加賀市社協だより

# あいま

題字：いいがい あまねさん 6さい  
(題字募集中)

加賀中央  
ロータリークラブ  
図書寄贈



2月28日に加賀中央ロータリークラブより図書の購入費として91,000円のご寄付をいただき市内6児童センターに希望図書の購入をしていただきました。4月5日に贈呈式を行いました。図書は児童の健全育成のために役立てていきます。ありがとうございました。

## 目次

- 2P 令和6年度 社会福祉協議会事業計画・予算
- 3P 賛助会員募集/ご寄付物品報告・換金報告  
/評議員会報告/災害ボランティアセンター閉所
- 4P 令和5年度 赤い羽根共同募金助成金報告  
/社協ホームページ&児童センターブログ
- 5P フードドライブにご協力ください  
/山中児童センター仮移転のお知らせ/ふれあい広場  
/加賀市民福祉大会
- 6P ボランティア掲示板/いきいきサロン紹介
- 7P 善意をありがとう(寄付金・プルタブ・ベルマーク等)
- 8P 児童センターだより

89号 令和6年7月1日発行

編集・発行

社会福祉法人 **加賀市社会福祉協議会**

〒922-0811 石川県加賀市大聖寺南町二11-5 (市民会館内)

☎ 0761-72-1500 FAX 0761-72-1244

ホームページアドレス <http://www.kagavc.jp/>



# 令和6年度 加賀市社会福祉協議会事業計画

## 基本方針

令和6年1月1日に起きた能登半島地震では、能登半島を中心に甚大な被害が確認され、加賀市においても局所的に住宅等の被害がありました。民生委員児童委員による要支援者の見守り活動を行うとともに、本会では災害ボランティアセンターを立上げ、加賀市内の被災者支援や二次避難者のニーズに対し、市内の各種団体の協力によりボランティア派遣を行うことができました。日常から災害時までの見守りや助け合い精神の醸成の推進を行っていくことが大切であることを再認識しました。

また、コロナ禍を経て、物価高騰等による家計への負担増による生活のしづらさを抱える方や困難さのある子どもへの支援や居場所づくり、高齢者の生きがい活動、フレイル予防、障がい者の社会参加など、地域の課題も多く、それらに取り組んでいくことが求められています。

これら多くの課題を本会だけで解決することは難しく、本会の使命とする「地域福祉を推進する団体として誰もが安心して暮らせる地域福祉社会を目指すこと」を実現するために、行政をはじめ福祉事業者、各種関係団体などと課題を共有し、連携・協働し、お互いの強みを活かした取り組みを進めていきます。

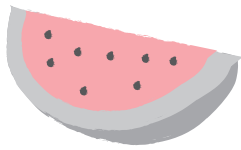

## 重点目標

1. 理事会・評議員会・評議員選任解任委員会・地域福祉部会等の開催
2. 自主事業の実施
3. 障がい者地域活動支援センターやまなか運営事業
4. 山中老人福祉センターの管理運営
5. かが成年後見センター「ほっこり」の運営
6. ボランティアセンターの運営
7. 受託事業の実施
8. 各福祉施設、福祉団体との連携強化
9. 物品貸出事業
10. 指定管理者制度に基づく施設管理
11. 福祉団体等への支援

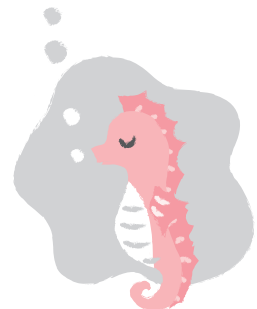

## 令和6年度 加賀市社会福祉協議会収支予算

### 収支予算額

(単位：千円)

事業内容	本部会計	67,938
	権利擁護事業	9,794
	福祉活動受託事業	53,189
	山中老人福祉センター事業	12,079
	老人福祉児童センター事業	78,071
	加賀市市民会館運営事業	9,000
	地域活動支援センター運営事業	9,574
	山中老人福祉センター改修事業	2,000
事業合計	241,645	
財源内訳	会費	3,783
	寄付金	1,941
	補助金	49,165
	受託金	156,121
	事業収入	4,724
	負担金	5,380
	障害福祉サービス事業	7,776
	繰入金	5,681
	その他	7,074
	収入合計	241,645

令和6年度  
加賀市社会福祉協議会

# 「賛助会員」募集!

加賀市社会福祉協議会の活動に賛同された方は左記会費をお願いします。

【賛助会員】（個人・団体）……〈会費〉1,000円（一口）

この度、会員に加入された方々です。ご協力ありがとうございます。

（令和6年3月1日～5月31日）※敬称略

## 賛助会員

山谷 外美

橋本 捷治

生水忠太郎

下口 文博

REIWAフアーム

清和保育園

三谷南郷地区民生委員児童委員協議会

塩屋地区社会福祉協議会

山中地区社会福祉協議会

匿名 12件

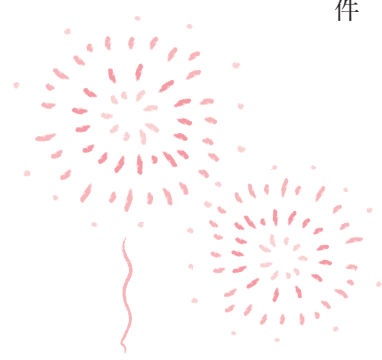

### 令和5年度

### 会費等充当事業報告

会費収入合計

595,000円

### 事業支出額

595,000円

①車イス利用者移動支援事業  
（おでかけ号の運行）  
…… 164,586円

②福祉協力員活動助成事業  
…… 360,500円

③児童支援活動助成金事業  
…… 39,914円

## 災害ボランティアセンター 閉所しました

令和6年能登半島地震により被災された皆さまには、心よりお見舞い申し上げます。

令和6年1月3日に開設した「加賀市災害ボランティアセンター」は、令和6年3月31日をもって閉所いたしました。

3月31日までに300件余りのご依頼をいただき、延べ900名ほどのボランティアの皆さまにご協力をいただきました。これまで、ボランティア活動にご協力をいただいた多くのボランティアの皆さまをはじめ、関係団体の皆さまに心より感謝申し上げます。

今後も引き続き、相談、支援につきましては、加賀市社会福祉協議会のボランティアセンターで対応いたします。引き続き、活動へのご理解とご協力をお願いいたします。

### 問合せ先

加賀市社会福祉協議会ボランティアセンター  
TEL 72-1500/FAX 72-1244  
E-mail:info@kagavc.jp

## 令和5年度 ご寄付物品報告

皆様のご協力により、昨年度1年間で、プルタブ等は次のとおり集まりました。ありがとうございました。

- プルタブ …………… 219件（405kg）
- その他（書き損じハガキ、未使用ハガキ、ベルマークなど）

## 令和5年度 換金報告

- プルタブ …………… 21,560円

## 評議員会報告

加賀市社会福祉協議会評議員で役員交替があり、新しく次の方が選任されました。

評議員 辻 理英



# 令和5年度 赤い羽根共同募金助成金報告

## 一般募金助成金

一般募金とは、令和4年度に募金いただいた赤い羽根募金です。令和5年度に行う事業について申請を受付け、助成が決定したものは以下のとおりです。

団体・施設名	事業名	助成金額(円)
加賀おやこ劇場	加賀おやこ劇場30周年記念事業	200,000
加賀市社会福祉協議会	広報誌「あいあい」発行事業	505,950
加賀市子ども会育成連絡協議会	加賀市・新発田市子ども会交流会	100,000
プロペラの会	視覚障がい者の体験研修事業	37,000
傾聴ボランティアかが	傾聴ボランティア養成事業	200,000
加賀市立勅使小学校	加賀市児童・生徒のボランティア活動普及事業	50,000
加賀市立東谷口小学校	加賀市児童・生徒のボランティア活動普及事業	50,000
加賀市立山代小学校	加賀市児童・生徒のボランティア活動普及事業	50,000
加賀市身体障害者福祉協会	フライングディスク大会	50,000
勅使地区社会福祉協議会	備品購入事業（ノルディックウォークポール）	200,000
山代地区社会福祉協議会	備品購入事業（イス）	193,545
南郷地区社会福祉協議会	備品購入事業（ポータブルアンプ）	150,000
山中地区社会福祉協議会	備品購入事業（ヨガマット）	59,000
三谷地区社会福祉協議会	備品購入事業（イス）	179,000
橋立地区社会福祉協議会	備品購入事業（イス）	145,000
片山津地区社会福祉協議会	備品購入事業（ローテーブル、ホワイトボード）	167,112
作見地区まちづくり推進協議会	地域の安心安全対策助成事業（資器材及び消耗品）	90,500
勅使地区まちづくり推進協議会	地域の安心安全対策助成事業 （防災用ワンタッチルーム及びインスタントトイレセット）	100,000
南郷地区まちづくり推進協議会	地域の安心安全対策助成事業（毛布）	100,000
庄地区まちづくり推進協議会	地域の安心安全対策助成事業（毛布）	100,000
助成金額合計		2,727,107

## 社協ホームページ&児童センターブログ



▼社協ホームページ

<http://www.kagavc.jp/>

社協ホームページでは、社協サービス・ボランティアセンター最新情報・研修・サロンなどの行事を紹介しております。  
各児童センターBLOGでは、イベント情報のお知らせや活動の様子を紹介しております。

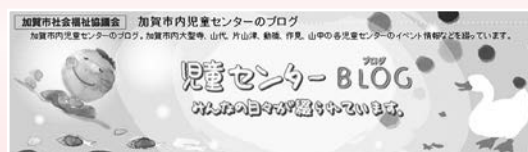

▼児童センターブログ

<http://blog.livedoor.jp/kagavc/>



♥「もったいない」から「ありがとう」へ♥

ご家庭に眠っている  
食品などありませんか？

# フードドライブにご協力ください

## フードドライブって？

「フードドライブ」とは、ご家庭で余っている食品などをご寄附いただき、福祉施設や団体、困窮する世帯等は無償で提供するボランティア活動です。

※「ドライブ」とは「運動」「キャンペーン」という意味です。

※ご寄附いただいた物品は、加賀市内の生活に困窮する世帯等で、物品を必要とする事由が発生した場合に、提供いたします。

## ご寄附いただきたい物品

- 未開封で賞味期限が2か月以上残っている食品
- 常温保存が可能なもの（冷蔵・冷凍・生鮮食品ではないもの）
- 破損で中身が出ていないもの

例

- 乾麺
- インスタント麺
- お米
- レトルト食品
- 缶づめ
- 調味料
- 洗剤 など



問い合わせ先 加賀市社会福祉協議会 TEL 72-1500（加賀市大聖寺南町二11-5 市民会館内）

## 山中児童センター 仮移転のお知らせ

令和6年能登半島地震の影響により、2階・3階の非常階段に損壊箇所が認められ、避難経路の確保が困難となったため下記に仮移転となりました。

ご理解・ご協力のほど宜しくお願い致します。

山中総合福祉センター2階



【休館日】日曜・祝日（こどもの日は開館・年末年始）  
【住所】山中温泉湯の出町レ11番地  
【TEL】0761-78-3536

## 第40回南加賀ボランティアカーニバル ふれあい広場 ボランティア募集中



開催日時 R6年10月13日(日) 10:00～14:00

開催場所 南陽園前広場（加賀市潮津町△69-1 TEL 0761-74-6613）



ボランティアの募集は  
こちらから

問い合わせ 0761-74-6613 担当:上口  
皆さまのご参加お待ちしております！

## 第19回 加賀市民福祉大会

日時 7月20日(土) 午前9時30分～

場所 加賀市市民会館 3階 大ホール

加賀市社会福祉協議会  
ボランティアセンターでは、  
ボランティアに関する相談  
などをおこなっております。  
どうぞご利用下さい。

時間 ● 月～金（祝日を除く）  
8:30～17:15

場所 ● 加賀市社会福祉協議会  
TEL ● 72-1500

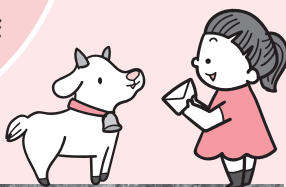

REIWAファームに行ってきました  
令和元年5月1日に設立され、今年の3月にボ  
ランティア登録していただきました。  
市内の保育園や高齢者施設にて、ヤギとのふれ  
あい体験を実施するなど、ヤギを活用した地域  
おこしを行っています。代表の宇谷さん以外にも  
年間40名程の方が参加され、草むしり・ヤギの  
お世話・ヤギ小屋のDIYを行っています。  
今後は、不登校の子どもたちなどの居場所作り  
が出来る場を作っていくことなど、「ヤギを使った  
地域おこし」を積極  
的に行っていきたく  
とのことでした。



# ボ ラ ン テ ィ ア 掲 示 板



**若葉サロン**  
今回は、若葉台町民会館で活動されている「若葉サロ  
ン」さんに取材に行ってきました！ゲームや健康体操をし  
たり、談笑をしたり、笑顔が絶えない空間でした。  
参加者のみなさんでアイデアを持ち寄って、サロンの内  
容を考えることが多く、昨年末は、しめ縄作りをするなど、  
たくさんさんの思い出を教えてくださいました。  
代表の方からは、今後もみんなで楽しいサロンを作っ  
ていきたいと話されていました。

開催日 毎月1・3月曜日  
場 所 若葉台町民会館

ひとり暮らし、家の中で過ごしがちな高齢者等と住民が、自宅から歩  
いていける場所に気軽に集まり、ちょっとした時間お茶を飲みながら皆さ  
んでおしゃべりを楽しみ、仲間づくりをする地域の交流の場です。



# 善意をありがとう

今回も多くのご善意が寄せられました。社会福祉事業やボランティア事業にそれぞれ使わせていただきます。  
ありがとうございました。(令和6年3月1日～5月31日) ※敬称略

## ご寄付

(株)きだち	5,000円
(株)アンファティ加賀販社会	50,000円
波郷会(橋立32卒)	12,518円
北陸らーめん虎龍	4,360円
匿名2件	110,000円

## プルタブ

美谷が丘 木ノ下 不二子  
 山中温泉上野町 内藤 一枝  
 山中温泉塚谷町 山本 修  
 山中温泉栄町 小嶋 智恵  
 動橋児童センター  
 片山津地区民生委員児童委員協議会  
 山代温泉 木下 ひとみ  
 山代温泉 表 征志  
 加陽保育園  
 加賀市少林寺拳法協会、石川山代  
 スポーツ少年団、石川大聖寺道院  
 加賀市少林寺拳法協会、石川大聖寺  
 道院、加賀錦城道院  
 緑が丘町グリーンクラブ  
 山代温泉第3寿会  
 東谷口地区会館  
 加賀市山代温泉女性会  
 キッズランドいなみ園

保賀町 奥出 春子

大聖寺老人福祉児童センター

三谷商工振興会

山代温泉 合同会社ハリマ住宅設備サービス

三木町 山崎 勉

結心

加賀市身体障害者福祉協会

大聖寺南町 山口 孝子

学童クラブわかたけ

幸町 出嶋 節子

熊坂町 指圧石川治療所

分校町区長事務所

作見町町内会

庄保育園

松山町 (有)三和商事

山代温泉 長山 明成

加賀おやこ劇場

匿名 14件

**合計 119,447g**

## ベルマーク

大聖寺菅生 吉岡 誠

松が丘 大野木 順子

分校町区長事務所

匿名 2件

## その他

石川県退職公務員連盟加賀支部

タオル、尿取りパッド

片山津町 北出 雪江

バックごはん、油汚れクリーナー、

消毒液、ハンドソープ

片山津町 野村 忠雄

未使用はがき、未使用切手各種

特定非営利活動法人 福寿草の郷

千羽鶴

聖光保育園

書き損じはがき

生活協同組合コープいしかわ

南加賀地域協議会 食品

幸町 出嶋 節子 はがき

南郷町 田村 穂照 紙パンツ・オムツ

匿名 食品乾麺(うどん、そば)

匿名 尿取りパッド他

匿名 ランドセル 2個

匿名 鉛筆削り 1個

匿名 書き損じはがき

匿名 未使用はがき、未使用切手各種

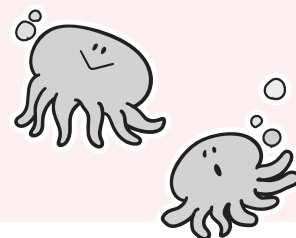

## 訂正とお詫びについて

前号(88号)その他ご寄付で、西納 弘さんのお米の単位に誤りがありました。

正しくは30kgでした。

訂正して深くお詫び申し上げます。

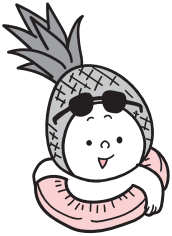

# 児童センターだより

## 7月から9月の行事予定



### 山代 児童センター TEL 76-2405

- 8月3日(土) 11:00～  
夏まつり
- 8月24日(土) 10:00～  
親子で防災グッズ作り
- 9月27日(金) 13:30～  
児セン和風カフェ



### 片山津 児童センター TEL 74-8513

- 7月24日(水) 9:30～  
勉強会&おみやげランチ
- 8月3日(土) 14:00～  
夏まつり
- 9月28日(土) 10:00～  
秋のミニミニ運動会



### 作見 児童センター TEL 72-8668

- 7月27日(土) 14:00～  
みんなでつくる夏まつり
- 8月21日(水) 10:00～  
ZOO TIME!  
「うんちのうんちく」
- 9月14日(土) 10:00～  
感謝のおくりもの

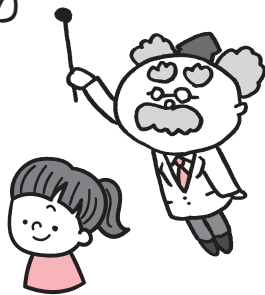

### 動橋 児童センター TEL 74-7234

- 8月3日(土) 10:00～  
センターで収穫した野菜を使って作るよ!  
夏野菜カレーを作ろう
- 8月24日(土) 10:00～  
いしかわ自然学校の先生と一緒に  
自然観察や川遊びをします  
自然にふれあおう
- 9月7日(土) 10:00～  
オリジナルの「ぐず」を作ってみよう  
陶芸教室



### 大聖寺 児童センター TEL 73-2802

- 7月13日(土) 10:00～  
わくわくクッキング  
ロールオムライスを作ろう♥
- 8月3日(土) 10:00～  
夏まつり  
みんなで夏まつりを盛り上げよう!!
- 9月14日(土) 10:00～  
敬老の日プレゼント作り  
モザイクタイルコースターを作ろう

かき氷や  
駄菓子屋さんなど...  
たのしいコーナーが  
たくさんあるよ。



### 山中 児童センター TEL 78-3536

- 7月6日(土) 14:00～15:30  
※要予約(定員20名)  
七夕の会
- 8月3日(土) 15:30～16:30(場所:山中座)  
山中節を観てみよう
- 8月9日(金) 19:30～21:00  
(場所:健民体育館駐車場  
解説:日比野顕一氏)  
星空観察会



#### 注意 事項

新型コロナウイルス感染症等に伴い、  
予定しております行事を中止する場合があります。  
あらかじめご了承ください。

その他、行事等については、  
社協ホームページよりご覧ください▶

